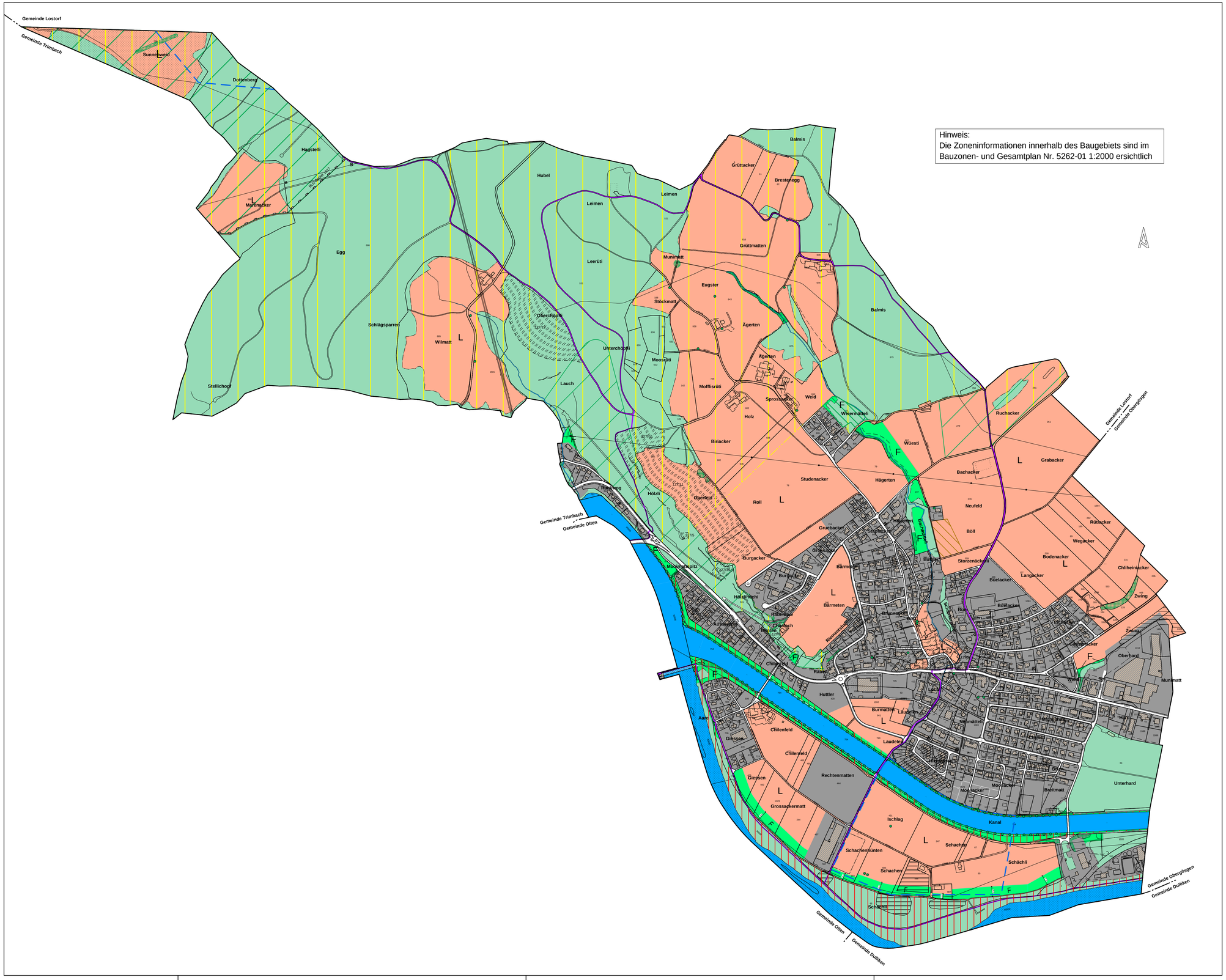

Legende:

Verbindlicher Inhalt:

		Lärmempfindlichkeitsstufe
Grundnutzung	Landwirtschaftszone L	III
	Freihaltezone F	III
Überlagerte Nutzung	kom. Vorranggebiet Natur und Landschaft N+L	
	Landschaftsschutzzone	
Einzelobjekte	Einzelbäume, Pappelallee	

Orientierender Inhalt:

- Juraschutzzone (gemäss kt. Richtplan)
- Uferschutzzone (gemäss kt. Richtplan)
- Kant. Naturreservat (gemäss kt. Richtplan)
- Kant. Vorranggebiete Natur und Landschaft (gemäss kt. Richtplan)
- Wald, Feldgehölze
- Hecken und Ufergehölze (geschützt)
- Gewässer
- Gewässerschutzzone und -areal
- Geschützte archäologische Fundstellen
- Deponie Verdachtsstandorte mit Abklärungsbedarf; mit Abfällen belastete Standorte nach Art. 32c USGrev
- BLN-Gebiet 1017
- Bauzonenplan 1:2000
- Hochspannungsleitungen
- Wanderwege
- Gemeindegrenze

EINWOHNERGEMEINDE WINZNAU

KANTON SOLOTHURN

Gesamtplan

1:5000

Öffentliche Auflage: 08.09. - 07.10.1997 / 22.01. - 22.02.1999 / 04.10.2013 - 02.11.2013

Beschlossen vom Gemeinderat: am: 02.06.1998 / 09.03.1999 / 24.09.2013

Der Gemeindepräsident: Die Gemeindeschreiberin:

Genehmigt vom Regierungsrat mit RRB Nr. 1907 vom 28.09.1999

Der Staatsschreiber:

Ind.	Datum	Gez.	Gepr.	Massstab	Plannummer
	14.06.2012	mk	su	1 : 5000	5262-02d
a	18.10.2012	mk	su		
b	25.04.2013	mk	su	Planformat	
c	11.09.2013	zm	mk	60 / 95	
d	16.11.2016	sm	mk		CAD-Pfad: V:\5000\5262\6_Sryowa_1000_130911.bl

Frey+Gnehm Ingenieure AG
Lebernsgasse 1
Postfach
CH-4603 Olten

Bautechnik
Generalplanung
Raumplanung
Umweltschutz

Tel +41 (0) 62 206 24 24
Fax +41 (0) 62 206 24 25
info@frey-gnehm.ch
www.frey-gnehm.ch

frey | gnehm